DAD
DIFFERENTI APPROCCI DIDATTICI

HUB

E-BOOK

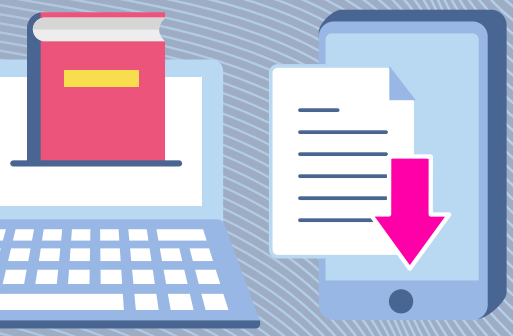

COSA SONO I LIBRI DIGITALI?
COME SI INSTALLANO?
COME POSSONO RENDERE LO STUDIO DEI MIEI FIGLI "DIFFERENTE"?

SERATA PER GENITORI CHE VOGLIONO MOTIVARE I PROPRI FIGLI NELLO STUDIO A CASA GRAZIE A NUOVE STRATEGIE E TECNOLOGIE

a cura di Sara Polotti, psicologa esperta in psicopatologia dell'apprendimento – Cooperativa Gaia
e Rossella Raffi, psicologa – Cooperativa Gaia

GIOVEDÌ 17 NOVEMBRE

ORE 20.00

presso la Biblioteca di Concesio - via Mattei, 99
INFO e PRENOTAZIONI: bit.ly/prenotainbiblio - 030 27 51 668

Comunità Montana di Valle Trompia · SIBCA · CIVITAS · Rete Bibliotecaria Bresciana · GAIA Cooperativa Sociale

Scopriamo altre connessioni

Con il sostegno di

CON I BAMBINI IMPRESA SOCIALE · Fondazione CARIPLO · FONDAZIONE DELLA COMUNITÀ BRESCIANA